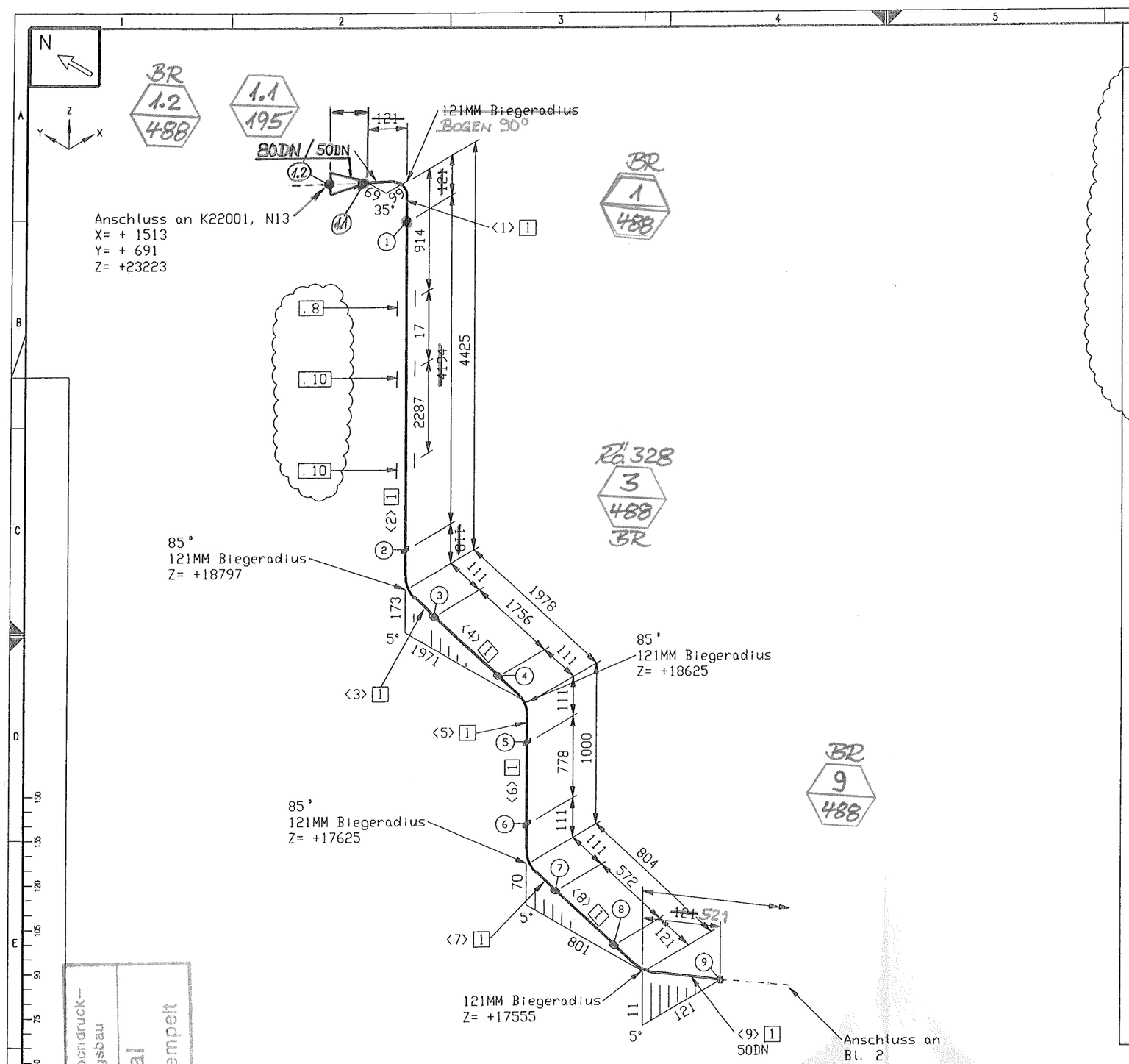

Stückliste

Lfd Nr.	Benennung	DN (MM)	Sachnummer	Menge	Gewicht (kg)
	Rohr				
1	ROHR 60,3 X 3,9 ALMG4,5MN W27	50	77038146	31907 MM	59.5
2	ROHR 33,4 X 3,4 ALMG4,5MN W27	25	77038144	4005 MM	3.5
3	ROHR 21,3 x 2,0 1.4541	25	0002063	330 MM	0.3
	Fitting				
4	T-Stutzen 60,3x3,9 - 33,4x3,4 gez. auf 79311532	50X25	79313802	1	0.1
5	BOGEN 60,3x3,9 DIN2605-2-90-3 ALMG4,5MN	50	77038155	3	0.7
6	TRANSITIONJOINT DN 25/PN40	25	770.38165	1	0.4
	RED. 88,9 x 5,5 / 60,3 x 3,9 ALMG4,5MN	80/50	79314387	1	
	Ventil				
7	Eck-Ventil AL DN 50 / PN 40 (Kämmer)	50	770.38866	1	50.0
8	Eck-Ventil AL DN 50 / PN 40 Handrad	50	770.38860	1	50.0
	Halterung				
9	Rohrhalterung gezeichnet auf 79312892	50	79319419	2	0.6
10	Rohrführung gezeichnet auf 79319400	50	79319428	2	0.8
11	Rohrführung gezeichnet auf 79319400	50	79320080	2	0.8
12	Bordscheibe gezeichnet auf 79312379	25	79314042	1	0.3
			Summe Masse		166.9

=VENTILKASTEN 2, Vormontage
valve box 2, pre-fabricating

piping support, piping guides
View from top

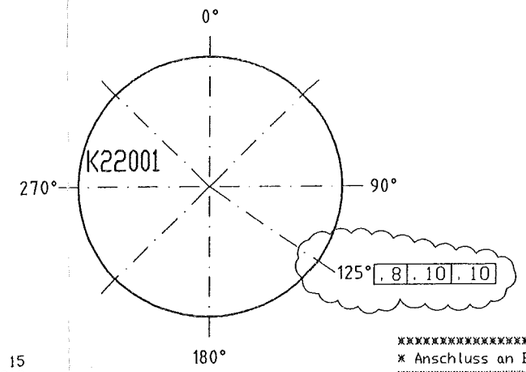

Rohr DN (MM)	50	25	15
CL Länge (MM)	32825	70	4918

* Anschluss an Bl. 2 *

Essener Hochdruck-Rohrleitungsbau
Original
10. OKT. 2005
ist in rot gestempelt

ESSENER HOCHDRUCK ROHRLEITUNGSBAU
AS BUILT 02.01.06

Rev. No.	Date	By
A	000000	23.08.05	HS

This drawing is not to be reproduced, copied or used directly or indirectly in any way detrimental to our interests unless specifically authorized in writing by
Air Liquide AGS GmbH Hanau

MATERIAL : HANAU_AL
Workpiece edges -0.5 outside +0.3 inside
SCALE
TOLERANCES : DIN 28005 DIN 8570 DIN 7168 mittel
ISO-Methode E
DATE : 19.07.2005
NAME : H.Schneider
CECK : Frickhöfer 19/07/05
JOB CODE / REFERENCE :
K70101, ASU No.9 Kosice
Title :
□ 61111

All components cleaned for oxygen
Similar:
Subst.:
Replaced:
MASS kg
AIR LIQUIDE
SHEET : 1 OF SHEET : 6
DRAWING No.: 79319860
F Z C