REZ 1

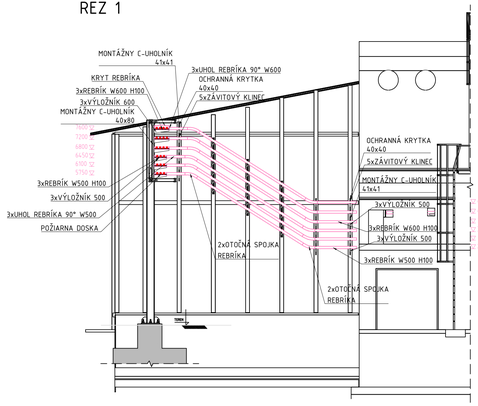

REZ 2

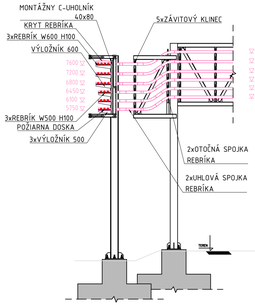

REZ 3

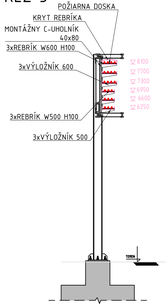

REZ 4

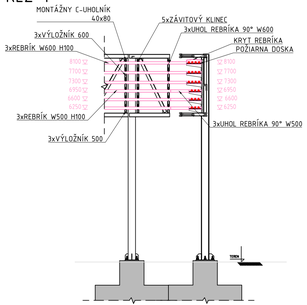

REZ 5

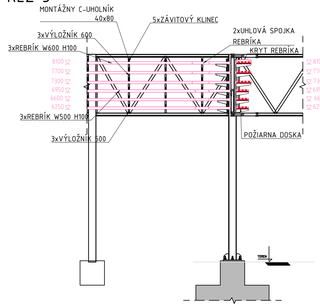

REZ 6

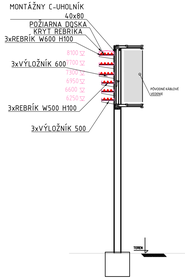

REZ 7

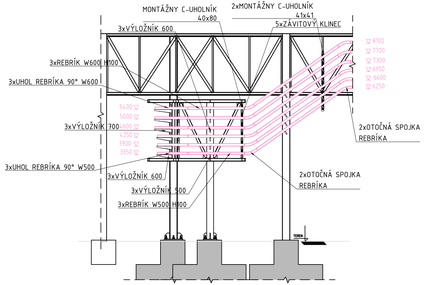

REZ 8

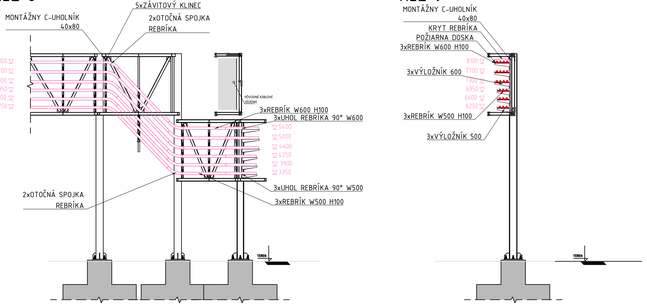

REZ 9

LEGENDA:

Nová výzbroj káblových trás

POZNÁMKA:

Výzbroj káblových trás budú tvori káblové lavičky uložené nad sebou na výložníkoch, ktoré budú namontované na stojinách uchtenýn na káblovnom moste, alebo na stene objektu.
Na každej lavičke bude uložená protipožiarna doska.
Výzbroj pre káblové trasy je definovaná pre Ľažkú montáž.
Lavičky sú šírky 600, príp. 500 mm vo vzájomnej rozostupoch min. 350 mm.

Zhotoviteľ / Contractor	LIV-EPI, s.r.o. Trenčianska 56/F 821 09 Bratislava
Zhotoviteľ stavb. časti / Contractor of the construc. part	REPREX, s.r.o. Senný trh 2, 040 01 Košice

±0,00 = +223,000 m.n.m.
VÝŠKOVÝ SYSTÉM JADRAN
POLOHOPISNY SYSTEM: MSS USS

Stav dokumentu / Status code of document:
- ☐ 1: Schválený pre výrobu/For Construction
- ☒ 2: Na schválenie/For approval
- ☐ 3: Na pripomienkovanie/For comments
- ☐ 4: Informatívny výkres/For information

Identifikátory / Identifiers:

Čís./No. of Map:	C15, C16	Prevádzka/Plant:	009
Oblasť/Area:	206	Objekt/Object:	001

Číslo stavby / Project No.: 1369DW

REV	Popis / Description	Vypracoval/Prepared	Dátum/Date	Kontroloval/Checked	Schválil/Approved
3					
2					
1.	Na schválenie	Bc. Farkaš	20.02.2025	Ing. Zeman	Ing. Zeman
0	Na odsúhlasenie	Bc. Farkaš	31.10.2024	Ing. Zeman	Ing. Zeman

INVESTOR: U.S.STEEL KOŠICE s.r.o.

Stavba/Job: 1369DW - PRÍPOJKY MÉDII PRE ROZVOJOVÉ ÚZEMIE DZ ENERGETIKA
1369DW - MEDIA CONNECTION FOR THE DEVELOPMENT AREA OF DZ ENERGETIKA

Časť projektu/Part of project: PC 01 - PRÍPOJKY ELEKTRICKEJ ENERGIE
PC 01 - ELECTRICAL ENERGY CONNECTIONS

Objekt/Area: PS 103 - VÝZBROJ KÁBLOVÝCH TRÁS
PS 103 - EQUIPMENT OF CABLE ROUTES

ENEXIS Košice s.r.o.
BELEHRADSKÁ 11, KOŠICE
PROJEKTY A INŽINIERING V PRIEMYSLE
www.enexis.sk | +421 905 858167

Ďalší objekt/Sub area:

Časť/Part:

Stupeň/Level	Stavebné povolenie
Mierka/Scale	1:10
Formát/Size	5xA4
Kótovanie v/Dimension in	mm

Obsah/Content: Rezy káblovej výzbroje
The section cable equipment

Arch. Č./Order No.: EN-0723.3.E.103.00.00.02

VZ. / Dwg. No.: 02